

# MEMORIA IDELSA 2018



## ÍNDICE

- ORÍGENES IDELSA.
- FINES DE IDELSA.
- SERVICIOS DE IDELSA.
- ESTADÍSTICAS IDELSA USUARIOS SERVICIOS AÑO 2018.
- ESTADÍSTICAS PÁGINA WEB IDELSA.ES INFORME 2018.
- PROGRAMAS, SUBVENCIONES, PROYECTOS, CURSOS, JORNADAS Y ACCIONES DESARROLLADAS POR IDELSA 2018.
  1. I PLAN DE IGUALDAD DE OPORTUNIDADES ENTRE HOMBRES Y MUJERES.
  2. CAJERO AUTOSERVEF.
  3. CONVENIOS REALIZADOS POR IDELSA PARA LA REALIZACIÓN DE PRÁCTICAS PROFESIONALES NO LABORALES O FORMACIÓN EN CENTROS DE TRABAJO.
  4. FERIA DE LA FORMACIÓN Y EL EMPLEO - “BAÚL DEL ESTUDIANTE Y EMPLEO”.
  5. NUEVA PLATAFORMA WEB Y BASE DE DATOS.
  6. TALLERES INSCRIPCIÓN PLATAFORMA PORTAL DE EMPLEO DE IDELSA.
  7. CURSO “ALFABETIZACIÓN DIGITAL PARA LA OCUPACIÓN: EMPLEO Y AUTOEMPLEO”.
  8. CURSO “APARADO DE CALZADO A MÁQUINA”.

9. CURSO “ATENCIÓN SOCIO SANITARIA A PERSONAS DEPENDIENTES EN INSTITUCIONES SOCIALES”.
10. CURSO “MANIPULACIÓN DE ALIMENTOS Y GESTIÓN DE ALÉRGENOS”.
11. CURSO “CONTROL DE PRODUCTIVIDAD EN LA COCINA”.
12. CURSO “ACTIVIDADES AUXILIARES DE COMERCIO Y ALMACÉN”.
13. CONVENIO IDELSA EVENTO MEJOR CALZADA 2017.
14. FOCUS PYME Y EMPRENDIMIENTO 2018.
15. PRESENTACIÓN DEL PLAN ESTRATÉGICO INDUSTRIAL DE ELDA.
16. CONVENIO COOPERACIÓN EDUCATIVA ENTRE LA UNIVERSIDAD DE ALICANTE, IDELSA Y LA FUNDACIÓN GENERAL DE LA UNIVERSIDAD DE ALICANTE PARA LA REALIZACIÓN DE PRÁCTICAS EXTERNAS EXTRACURRICULARES.
17. PROGRAMA EMCUJU 2018 DEL AYUNTAMIENTO DE ELDA: PERSONAL DESTINADO A IDELSA.
18. PROGRAMA EMPUJU 2018 EXP: EMPUJU/2018/439/03.
19. PROGRAMA EMCORD 2018 EXP: EMCORD/2018/172/03.
20. PROGRAMA EMCORP 2018 EXP: EMCORP/2018/243/03.
21. ADHESIÓN AL CONVENIO MARCO DE COLABORACIÓN ENTRE EL SERVICIO VALENCIANO DE EMPLEO Y FORMACIÓN Y LA FEDERACIÓN VALENCIANA DE MUNICIPIOS Y PROVINCIAS PARA EL DESARROLLO Y PUESTA EN MARCHA DEL PROGRAMA “EQUIPOS DE BÚSQUEDA DE EMPLEO Y EMPRENDIMIENTO”.

- 22. TALLER FORMATIVO DE IDELSA EN LA ESCUELA DE ACOGIDA.**
- 23. ESPECIALIDADES FORMATIVAS ACREDITADAS DE IDELSA.**
- 24. REVISIÓN DEL SISEMA DE CALIDAD.**
- 25. EXPEDIENTES DE CONTRATACIÓN DE IDELSA**
- 26. CLAUSURAS DE LOS TALLERES DE FORMACIÓN Y EMPLEO DE  
IDELSA EN 2018.**
- 27. IDELSA TRASLADA SUS OFICINAS A LA CASA GRANDE DEL JARDÍN  
DE LA MÚSICA.**

# IDELSA 2018

## ORÍGENES DE IDELSA

El Instituto de Desarrollo de Elda y Servicios Administrativos es un Organismo Autónomo Local, de carácter administrativo, se crea en ejecución del acuerdo adoptado por el Pleno del Excmo. Ayuntamiento de Elda, en sesión extraordinaria celebrada el 3 de mayo de 1995. Este Organismo Autónomo existe legalmente una vez otorgada escritura pública de constitución, hecho que sucede el 14 de diciembre de 1995.

Posteriormente fueron modificados los Estatutos para adaptarlos a la Ley 57/2003, de 16 de diciembre, por acuerdo de Pleno del Excmo. Ayuntamiento de Elda, en sesión celebrada el día 9 de diciembre de 2004.

En el año 2014 se volvieron a modificar los Estatutos obedeciendo a la necesidad de adaptarlos a la Ley 27/2013, de 27 de diciembre, de Racionalización y Sostenibilidad de la Administración Local.

En el año 2015 se volvieron a modificar los Estatutos para efectuar mejoras en su articulado.

El Instituto de Desarrollo de Elda quedará adscrito en todo momento a la Concejalía del Ayuntamiento de Elda que asuma las competencias de promoción y desarrollo económico-social, estando sometido a su tutela, fiscalización y control de eficacia.

## **FINES DE IDELSA**

El Instituto de Desarrollo de Elda y Servicios Administrativos ejerce las competencias propias del Ayuntamiento de Elda en materia de promoción y desarrollo económico – social, del municipio de Elda, así como aquellas otras que le sean delegadas por otras Administraciones, en relación con los siguientes fines:

- Promoción y desarrollo económico del Municipio de Elda.
- Facilitar establecimiento y traslado de empresas privadas capaces de generar riqueza y ocupación mediante el asesoramiento y facilitación de los medios jurídicos, técnicos y materiales precisos.
- La participación e impartición de Cursos, Programas y Acciones tendentes a la formación profesional, artística y cultural de personas.
- En general, todo lo referente a la mejora de las condiciones, tanto personales como materiales, que puedan redundar en el progreso económico del Municipio de Elda.

## **SERVICIOS DE IDELSA**

En resumen los servicios ofrecidos en IDELSA están orientados a:

- La atención a empresa y emprendedores, tanto para la nueva creación de empresas como para la consolidación de las ya existentes. Se ofrece un servicio de información y asesoramiento a empresas y emprendedores con una iniciativa empresarial sobre el tema de creación de empresas, las distintas formas jurídicas, las ayudas y subvenciones, recursos financieros, planes de viabilidad, trámites para la puesta en marcha, fuentes de financiación, etc. y asesoramiento en general sobre proyectos empresariales.
- La Agencia de Colocación, prestando servicios al demandante de empleo,

realizando entrevistas ocupacionales, orientación laboral, gestión de ofertas de empleo intermediando entre la oferta y la demanda.

- La Red Orienta de la Comunidad Valenciana, prestando servicios a los ciudadanos de orientación profesional con la finalidad de mejorar su empleabilidad, promover su carrera profesional y facilitar su incorporación al mercado laboral.
- También se programa las acciones, cursos y jornadas que conforman una propuesta formativa orientada a los distintos usuarios que necesitan formación:
  - Desempleados, con el objetivo de dotarles de nuevas herramientas orientadas a una búsqueda de empleo eficaz.
  - Autónomos y pymes, dotándoles de nuevas herramientas para la obtención de clientes y de su fidelización.
  - Emprendedores, que contemplen la posibilidad de crear un negocio, así como autónomos y micropymes de reciente creación.
- Se desarrollan, además, distintos programas y acciones enfocados a la creación de empresas y el apoyo al emprendedor.
- Programas de fomento del empleo y de formación del SERVEF.

## ESTADÍSTICA IDELSA USUARIOS SERVICIOS AÑO 2018

LLAMADAS TELEFÓNICAS RECIBIDAS	1.651
USUARIOS ATENDIDOS EN NUESTRAS INSTALACIONES	1.255
<b>TOTAL ACCIONES</b>	<b>2.906</b>

USUARIOS RECIBIDO ASESORAMIENTO PARA <b>EMPREENDEDORES</b>	100
USUARIOS <b>CURSOS/JORNADAS</b> DE IDELSA	575
NÚMERO DE <b>HORAS FORMACIÓN</b> REALIZADA DE IDELSA	318
NÚMERO DE PERSONAS <b>CONTRATADAS EN IDELSA</b> EN PROGRAMAS SUBVENCIONADOS	51
USUARIOS ATENDIDOS EN <b>RED ORIENTA GV</b>	76
USUARIOS RECIBIDO <b>ORIENTACIÓN LABORAL</b>	456
<b>DEMANDAS DE EMPLEO</b> REALIZADAS	708
NÚMERO DE <b>OFERTAS DE EMPLEO</b> GESTIONADAS EN IDELSA	51
NÚMERO DE <b>CONTRATOS DE TRABAJO</b> DE USUARIOS ATENDIDOS	24
TOTAL <b>SUBVENCIONES CONCEDIDAS</b> EN PROGRAMAS SUBVENCIONADOS POR EL FONDO SOCIAL EUROPEO, SERVICIO PÚBLICO DE EMPLEO ESTATAL SEPE, GENERALITAT VALENCIANA Y SERVEF	<b>806.327,81 €</b>



## ESTADÍSTICAS PÁGINA WEB IDELSA.ES INFORME 2018

Datos a partir del funcionamiento de la nueva página web de IDELSA.

De Junio a Diciembre de 2018

USUARIOS	8.669
USUARIOS NUEVOS	8.702
SESIONES	17.910
NÚMERO DE SESIONES POR USUARIO	2,07
NÚMERO DE VISITAS A PÁGINAS	123.323
PÁGINAS/SESIÓN	6,89
DURACIÓN MEDIA DE LA SESIÓN	00:05:47
PORCENTAJE DE REBOTE	40,45

### GUÍA BÁSICA DEL EMPRENDEDOR



**10 pasos para EMPRENDER**



Elda  
Concejalía de Desarrollo  
**IDELSA**

Concejalía de Desarrollo Local y Fomento del Empleo.

### GUÍA DE BÚSQUEDA DE EMPLEO



**15 pasos para acompañarte  
en el camino hacia tu trabajo**



Elda  
Concejalía de Desarrollo  
**IDELSA**

Concejalía de Desarrollo Local y Fomento del Empleo.

# PROGRAMAS, SUBVENCIONES, PROYECTOS, CURSOS, JORNADAS Y ACCIONES DESARROLLADAS POR IDELSA EN 2018

## 1.- I PLAN DE IGUALDAD DE OPORTUNIDADES ENTRE HOMBRES Y MUJERES



Este año se ha aprobado e implantado el **I Plan de Igualdad de Oportunidades entre Mujeres y Hombres del Ayuntamiento de Elda y sus Organismos Autónomos**, con el objetivo de impulsar y garantizar la igualdad dentro de la institución municipal.

Un plan de Igualdad es un conjunto ordenado de medidas, adoptadas después de realizar un diagnóstico de situación, tendentes a alcanzar en la empresas la igualdad de trato y de oportunidades entre mujeres y hombres y a eliminar la discriminación por razón de sexo.

Se ha llevado a cabo gracias a la participación de todos los trabajadores mediante encuestas anónimas donde podían plasmar sus opiniones a una serie de cuestiones.

El Plan incluye 25 medidas recogidas en 5 áreas: conciliación y corresponsabilidad, formación, transversalidad, empleo y carrera profesional y protección frente al acoso sexual y/o por razón de sexo. Todas estas medidas deben implantarse entre el año 2018 y el año 2021.

Además, IDELSA está participando en la Mesa de Trabajo encargada de realizar el **"Protocolo de Actuación contra el Acoso Sexual y el Acoso por Razón de Sexo"**, que será válido para todo el personal trabajador del Ayuntamiento y sus Organismos Autónomos.



## 2.- CAJERO AUTOSERVEF

IDELSA ha estrenado esta año un nuevo Cajero Autoservef en sus nuevas oficinas ubicadas en la Casa Grande del Jardín de la Música. Ya en funcionamiento y plenamente operativo desde el mes de diciembre, puede encontrarse en la planta baja de estas dependencias y puede accederse a él de lunes a viernes en horario de 08:00 a 15:00. Su habilitación responde al objetivo de disponer de un punto más donde dar servicio a aquellas personas desempleadas inscritas en **LABORA** (antiguo SERVEF) y que necesiten realizar diversos trámites que ya no son necesarios realizar presencialmente en las oficinas de LABORA.

Este nuevo cajero Autoservef se suma a los tres que ya encontramos en nuestro municipio, uno de ellos también gestionado por IDELSA y ubicado en la planta baja del Ayuntamiento, otro en el Centro Servef de Formación de Elda, sito en la Calle Romero, y

otro en las oficinas de LABORA de la calle Ortega y Gasset.



### **3.- CONVENIOS REALIZADOS POR IDELSA PARA LA REALIZACIÓN DE PRÁCTICAS PROFESIONALES NO LABORALES O FORMACIÓN EN CENTROS DE TRABAJO**

Estas prácticas son las realizadas dentro del curso para la obtención del Certificado de Profesionalidad de **“Atención Sociosanitaria a Personas Dependientes en Instituciones Sociales”** y los centros de trabajo con los que se han realizado los convenios son:

- Fundación Juan Carlos Pérez Santamaría: Residencia y Centro de Día “COCEMFE” para personas con discapacidad de Petrer.
- Residencia y Centro de Alzheimer “La Molineta” de Petrer.

- Asociación Pro-Personas con Discapacidad de Aspe “El Puente”: Centro de Día y Vivienda Tutelada.
- Centro Sociosanitario “La Morenica” de Villena.
- Centro de Educación Especial “ALINUR” de Alicante.
- Residencia “ASPRODIS” para personas con enfermedad mental de Elda.
- Centro La Saleta CARE S.L.: Residencia de Tercera Edad “El Catí” de Elda.

#### **4.- FERIA DE LA FORMACIÓN Y EMPLEO - “BAÚL DEL ESTUDIANTE Y EMPLEO”**

Un año más, el Excmo. Ayuntamiento de Elda, a través de la Concejalía de Juventud, ha celebrado la 19ª edición del “Baúl del Estudiante y del Empleo” durante los días 25 y 26 de abril en el Centro Cívico y Juvenil de Elda. El objetivo de éste es que todas las entidades participantes ofrezcan información y orientación sobre formación y empleo para ayudar a las personas interesadas en su inmersión en el mundo laboral. Esta nueva edición ha estado más enfocada en la creatividad, la formación en tecnologías e idiomas, y la formación en búsqueda de empleo.

IDELSA, además de participar con un stand informativo sobre los servicios que ofrece, ha impartido tres talleres: **“Comunicación y empatía”**, **“Entrevista y procesos de selección”** y **“Vías de acceso al empleo, legislación del mercado laboral”**.

También han colaborado los participantes de las diferentes especialidades de los programas de IDELSA, tanto en el montaje como desarrollando diferentes actividades durante las jornadas.

**el Baúl 19ª Edición  
del Estudiante y Empleo**



**Centro Cívico y Juvenil de Elda  
Horario 10:00-14:00 y 17:00-20:00 h.**





## **5.- NUEVA PLATAFORMA WEB Y BASE DE DATOS**

Este año, IDELSA ha estrenado nueva página web, con importantes mejoras respecto a la anterior. Podemos encontrar tres grandes bloques vertebradores: el “Rincón del/de la emprendedor/a”, el “Espacio del/de la Demandante de Empleo” y el “Área de la Empresa”.

En el “**Rincón del/de la emprendedor/a**” se incluyen toda una serie de apartados con asesoramiento e información financiera, legal, jurídica, etc. sobre emprendedurismo. Incluye además la “**Guía del Emprendedor**” para encontrar la mejor manera de poner en marcha un negocio.

En el “**Espacio del/de la Demandante de Empleo**”, la novedad más importante la encontramos en la opción de poder registrarse como demandante de empleo en nuestro portal de empleo. Rellenando los datos personales y un currículum (formación, experiencia laboral, idiomas,..), la persona inscrita pasará a formar parte de la nueva base de datos, donde estará disponible para formar parte de los sondeos que se realicen. Este apartado incluye también una guía de ayuda “**Guía de Búsqueda de Empleo**” y un conjunto de herramientas útiles para esta búsqueda como recursos gratuitos,



instrucciones para redactar un Currículum Vitae o una Carta de Presentación, entre muchos otros.

El último bloque “**Área de la Empresa**”, va destinado a que las empresas interesadas en contratar personal puedan registrarse en nuestro portal y gestionar ofertas de empleo. Tienen a su disposición también información sobre contratación, seguridad social o normativas y legislación.

En la portada inicial de la página e independientes de los tres bloques hay disponible también apartados sobre industria, ofertas de empleo externas, proyectos actuales o la Red Orienta. Y siempre en portada y en continua actualización, las ofertas de empleo y los cursos gestionados por IDELSA y las últimas noticias relacionados con la promoción y el desarrollo económico del municipio.

Esta página web está directamente relacionada con el nuevo programa de gestión interno de la base de datos, donde se actualizan al momento todos los datos registrados por los usuarios y podemos gestionar las ofertas de empleo e interrelacionarlas con los demandantes de empleo mediante sondeos.



Agencia de colocación autorizada nº 100000018

Email:  Contraseña:

- PORTALEMP**
- > Inicio
  - > ¿Quiénes somos?
  - > Agencia de Colocación
  - > Red Orión: Orientación Laboral
  - > Industria
  - > Proyectos Actuales
  - > Ofertas Externas
  - > Transparencia, contratación y privacidad
  - > Rincón del emprendedor
  - > Espacio del demandante de empleo
  - > Área de la empresa



**RINCÓN DEL  
EMPRENDEDOR/A**

**ESPACIO DEL  
DEMANDANTE DE EMPLEO**

**ÁREA DE LA EMPRESA**

Buscar en PortalEmp

**Regístrate**

y accede a las ventajas que te ofrece PortalEmp

**FORMACIÓN**  
Catálogo de cursos que tenemos preparados para ti

**NOVEDADES EN LA  
NORMATIVA PARA  
EMPRENDEDORES**

**CUADERNOS PARA  
EMPRENDER**  
Cuadernos con información de interés para iniciarte como emprendedor

**COMUNITAT VALENCIANA**  
**ENLACES Y  
PUBLICACIONES**  
Estadísticas, artículos, revistas y enlaces interesantes a la hora de emprender.

**ESTADÍSTICAS DEL  
MERCADO LABORAL**  
Informes y estadísticas que ofrecen un seguimiento laboral

**LEGISLACIÓN Y  
NORMATIVA**  
Selección de la legislación y normativa de mayor interés

## ÚLTIMAS OFERTAS

Fecha	Oferta	Empresa	Estado
25/01/2019	BORDADOR/A DE CALZADO		Abierta
25/01/2019	TRADUCTOR/A PORTUGUÉS (1 DÍA)		Abierta
24/01/2019	CARGA/DESCARGA		Abierta
23/01/2019	TÉCNICO/A DE RECURSOS HUMANOS		Abierta
23/01/2019	TÉCNICO/A-REPONEDOR/A DE VENDING		Abierta
18/01/2019	ALMACENISTA DE BOLSOS		Abierta
18/01/2019	CARRETIILLERO/A		Abierta
11/01/2019	ADMINISTRATIVO/A		Abierta

## NOTICIAS

**IDELSA dispone de un nuevo Cajero AutoServ**  
IDELSA dispone de un nuevo Cajero AutoServ

[Seguir leyendo »](#)

---

**Curso de Coctelería Profesional (Bartender)**  
Curso de Coctelería Profesional (Bartender)

[Seguir leyendo »](#)

---

**Curso de Experto en Diseño y Creación de Calzado**  
Curso de Experto en Diseño y Creación de Calzado

[Seguir leyendo »](#)

## AGENDA

< Ant Mes    Hoy    Mes Sig >

**Enero 2019**

Lu	Ma	Mi	Ju	Vi	Sá	Do
	1	2	3	4	5	6
7	8	9	10	11	12	13
14	15	16	17	18	19	20
21	22	23	24	25	26	27
28	<b>29</b>	30	31			

## 6.- TALLERES INSCRIPCIÓN PLATAFORMA PORTAL DE EMPLEO DE IDELSA

Con el comienzo del uso de la nueva página web y la nueva base de datos, se han empezado a realizar unos talleres, impartidos por las técnicas de empleo, con el objetivo de enseñar a las personas interesadas a inscribirse en el portal de empleo. Debido a que ahora los usuarios deben registrarse individual y autónomamente, estos cursos están dirigidos a aquellas personas que tienen más problemas en utilizar dispositivos electrónicos e Internet y tiene difícil el acceso a dichos dispositivos. Los cursos tienen una duración aproximada de 4 horas y se lleva a cabo en un aula con ordenadores, donde se guía durante todo el proceso de inscripción e inclusión del currículum. Durante este año 2018 se han realizado 5 talleres distintos y han participado en ellos un total de 28 personas.

REGISTRO DEMANDANTE DE EMPLEO  
INICIO > REGISTRO

Los campos marcados con asterisco (\*) son obligatorios

**DATOS DE ACCESO**

Su e-mail: \*

Repita su e-mail: \*

Es importante que escriba correctamente el email, ya que va a quedar ligado a su DNICIF y no podrá modificarlo posteriormente. Además, utilizaremos dicho email para recordarle su contraseña en caso de necesitarlo, o para comunicarnos con usted si así lo autoriza.

Su contraseña: \*

La contraseña ha de tener una longitud entre 5 y 10 caracteres

Repita su contraseña: \*

**DATOS PERSONALES**

NIF: \*

Nombre: \*

Apellido: \*

Segundo apellido:

Sexo: \* SELECCIONE... ▼

Fecha de nacimiento: \* dd/mm/yyyy

País de nacimiento: ESPAÑA ▼

Provincia de nacimiento: SELECCIONE... ▼

Municipio de nacimiento

País de nacionalidad: ESPAÑA ▼

**DATOS DE CONTACTO**

Lugar de residencia

Provincia: ALICANTE ▼

Localidad: Elda ▼

Domicilio: \*

Número: \*  Piso/Puerta

Código postal: \*

Teléfono:

Móvil:

Fecha de inscripción en el Servicio Público de Empleo: dd/mm/yyyy

NAF: num afiliación SS

## 7.- CURSO “ALFABETIZACIÓN DIGITAL PARA LA OCUPACIÓN: EMPLEO Y AUTOEMPLEO”

Se han realizado dos cursos, en dos turnos distintos, realizados por IDELSA y subvencionados a partes iguales por la Diputación de Alicante. Estos dos cursos se han dividido en dos partes con diferentes objetivos. Una primera parte dedicada a la iniciación a la informática para ayudar a la búsqueda de empleo y una segunda parte que ofrece conocimientos sobre autoempleo.

FECHAS	DURACIÓN	PARTICIPANTES
Septiembre-Octubre 2018	40 horas cada curso	30 participantes en total (15 participantes por curso)



**ACCIÓN FORMATIVA SUBVENCIÓNADA POR LA DIPUTACIÓN PROVINCIAL DE  
ALICANTE**

**CURSOS: ALFABETIZACIÓN DIGITAL PARA LA OCUPACIÓN:  
EMPLEO Y AUTOEMPLEO**

**FECHAS Y HORARIO**

Se van a realizar dos grupos de 40 horas cada uno

del 24/09/2018 al 05/10/2018

Turno de mañanas: 9:30 – 13:30

Turno de tardes: 15:30 – 19:30

**LUGAR**

UNED. Avda. Chapí, 32, 3ª planta, 03600, Elda (Alicante)

**CONTENIDO:**

**1ª PARTE:**

- Iniciación a la informática.
- Manejo del Open Office, en concreto, Writer para la elaboración del Curriculum Vitae.
- Configuración del navegador y uso de Internet.
- Manejo de la cuenta de correo electrónico.

**2ª PARTE:**

- Elaboración currículum digital.
- Inscripción en ofertas de empleo del Servef.
- Inscripción en portales web, como Infojobs, ETT...
- Inscripción a ofertas de empleo de empresas privadas.
- Desarrollo de la autonomía a través de manejo de páginas web de organismos oficiales.
- Nociones básicas de autoempleo.
- Conocimiento de la guía interactiva para emprendedores elaborada por IDELSA (a través de la subvención de la Diputación de Alicante 2017), con información, asesoramiento y recursos para poner en marcha la idea emprendedora.

**INSCRIPCIÓN**  
**idelsa.es**

**13/09/2018 – 20/09/2018**

## 8.- CURSO “APARADO DE CALZADO A MÁQUINA”

IDELSA Y AVECAL (Asociación Valenciana de Empresarios del Calzado) han organizado conjuntamente, y en colaboración con la Escuela de Artes y Oficios Natalya-Menárguez de Elda, en cuyo taller se ha llevado a cabo la actividad, un curso para desempleados destinado a formar en el aparado a máquina principalmente a personas que ya tuviesen experiencia en aparado de mano. La elección de este curso responde a la necesidad de las diferentes empresas de la industria del calzado de incorporar a sus plantillas personal con este conocimiento, y así podrán hacerlo estos alumnos, preparados para el puesto de “Aprendiz de Aparado”.

FECHAS	DURACIÓN	PARTICIPANTES
Diciembre 2018	60 horas	12



## 9.- CURSO “ATENCIÓN SOCIO SANITARIA A PERSONAS DEPENDIENTES EN INSTITUCIONES SOCIALES”

IDELSA, colaborando con FADEMUR (Federación de Asociaciones de Mujeres Rurales), ha impartido este curso con el que los participantes han podido obtener el **Certificado de Profesionalidad** correspondiente, homologado por LABORA. De contenido teórico-práctico, estas horas prácticas se han llevado a cabo en Centros e Instituciones Sociosanitarias de Elda y alrededores. También se han realizado salidas formativas y se ha recibido a Asociaciones y otros colectivos para la impartición de clases dinámicas. A la finalización del curso ya había una inserción laboral de un 13,33%, dato que se espera que aumente a corto plazo.

FECHAS	DURACIÓN	PARTICIPANTES
Septiembre 2018 – Diciembre 2018	450 horas	15



## 10.- CURSO “MANIPULACIÓN DE ALIMENTOS Y GESTIÓN DE ALÉRGENOS”

IDELSA, en colaboración con CDT Interior (Centro de Turismo), ha llevado a cabo una acción formativa sobre microorganismos, infecciones y alérgenos relacionados con la alimentación así como sobre medidas preventivas y de higiene en este campo con la consiguiente obtención del carnet profesional de **"Manipulador de Alimentos"** dirigido a personas desempleadas.

FECHAS	DURACIÓN	PARTICIPANTES
Octubre 2018	5 h.	16



GENERALITAT  
VALENCIANA



**CURSO DE FORMACIÓN COMPLEMENTARIA EN ELDA**  
**FORMACIÓN BÁSICA EN MANIPULACIÓN DE ALIMENTOS Y GESTIÓN DE ALÉRGENOS**  
**CdT Interior en colaboración con el Ayuntamiento**

**Fecha:** 31 de octubre de 2018.  
**Horario:** 09:00 a 14:00 horas.  
**Lugar:** Centro Cívico y Juvenil. Avda. de Chapí, nº 36 (junto a plaza Ficia)  
**Información:** 965 93 85 51 / 966 98 92 31  
**Dirigido:** Trabajadores/as en situación de desempleo o mejora de empleo de la Comunidad Valenciana.  
**Objetivo:**  
Estudiar los factores que permiten el crecimiento de los microorganismos en los alimentos y las medidas preventivas para controlarlos. Conocer las principales toxoinfecciones y enfermedades de origen alimentario y las medidas preventivas para evitarlas (TIAS). Adquirir conocimientos básicos del sistema RPHT y APPCC. Conocer los diferentes tipos de alergias alimentaria y su gestión.  
**Contenido:**  
- Manipulación de alimentos.  
- Vías de contaminación de los alimentos.  
- Enfermedades causadas por los alimentos.  
- Reglas higiénicas del manipulador de alimentos.  
- Compra, recepción, almacenamiento y conservación de los alimentos.  
- Limpieza, desinfección, desinsectación y desratización de los locales.  
- Características de las instalaciones, equipos y utensilios.  
- Control de calidad de los alimentos: Sistema APPCC.  
- Alergias alimentarias y látex. Gestión en la empresa alimentaria e información al cliente.  
- Higiene alimentaria en el sector de comidas preparadas.

REQUISITOS DE ADMISIÓN: 1.- Las solicitudes habrán de formalizarse a través app "Centros de Turismo" o en su móvil o bien en [www.cdt.gva.es](http://www.cdt.gva.es), entrando en SECRETARÍA VIRTUAL para cumplimentar sus datos y adjuntar el D.N.I. o N.I.E., el documento de demanda de empleo GARDE. (Todos ellos en vigor). 2.- El curso se podrá anular, si no se completa el número de plazas establecidas. 3.- Las plazas son limitadas. Los salarios y horarios del curso pueden sufrir variaciones. En tal caso se comunicarán vía correo electrónico, a todos los inscritos. 4.- Los criterios específicos de admisión de participantes y pruebas de selección se pueden consultar en la app móvil o en [www.cdt.gva.es](http://www.cdt.gva.es). 5.- Los participantes deberán comprobar que han sido admitidos a un curso antes de su inicio, vía web, correo o por teléfono. La preinscripción a un curso no supone su admisión al mismo. 6.- Para recibir el diploma del curso, se deberá tener una asistencia mínima del 75 %, y superar las pruebas que demuestren el aprovechamiento del mismo. La matrícula es gratuita y está cofinanciada por el Fondo Social Europeo y la Generalitat Valenciana. 7.- En caso de no llegar al mínimo de admisión se cancelará el curso. 8.- Si no justifica la no asistencia al curso, no podrá hacer otro en el semestre. 9.- Para poder ser SELECCIONADO en los cursos debe contestar el mail de PRESELECCIONADO.

**NUEVA APP**  
**DESCARGA TU FUTURO PROFESIONAL**  
Accede de manera fácil o sencilla a la formación que la Red CidT te ofrece para que seas un profesional del turismo y la hostelería, con futuro y fácil laboral.  
[www.cdt.gva.es](http://www.cdt.gva.es)

QR code and logos for Google Play Store and Apple App Store.



## 11.- CURSO “CONTROL DE PRODUCTIVIDAD EN LA COCINA”

IDELSA y CDT Interior organizaron este curso gratuito y dirigido a autónomos o trabajadores del sector hostelero con el objetivo de aprender a gestionar equipos y diferentes aspectos de la productividad de una cocina profesional.

FECHAS	DURACIÓN	PARTICIPANTES
Noviembre 2018	8 h.	12





## CURSO DE GESTIÓN ELDA

### CONTROL DE PRODUCTIVIDAD EN LA COCINA CdT Interior en colaboración con el Ayuntamiento

**Fecha:** 20 y 27 de noviembre de 2018

**Horario:** 16:30 a 20:30 horas

**Formador:** David Roca

**Lugar:** Centro Cívico y Juvenil. Avda. de Chapí, nº 36 (junto a plaza Ficia)

**Información:** 965 93 85 51 / 966 98 92 31

**Dirigido a:**

Trabajadores/as en activo y/o fijos discontinuos del sector turístico y que desarrolle su actividad profesional en la cocina.

**Objetivo:**

Dar a conocer al alumno técnicas de medición, control y análisis para calcular la productividad de los equipos de cocina y poder configurar equipos que se ajusten al tipo de servicio y a los costes de la empresa.

**Contenido:**

- Visión global de los costes en restauración.
- Cálculo de necesidades de personal.
- Gestión de horarios, turnos y vacaciones.
- Cálculo de tiempos de producción.
- Ratios de productividad según ingresos, platos servidos y volumen de materia prima.

**REQUISITOS DE ADMISIÓN:** 1.- Las solicitudes habrán de formalizarse a través app "Centros de Turismo" en su móvil o bien, en [www.cdt.gva.es](http://www.cdt.gva.es), entrando en SECRETARÍA VIRTUAL para cumplimentar sus datos y adjuntar el D.N.I. o N.I.E., y la última nómina o autónomo actualizado. 2.- El curso se podrá anular, si no se completa el número de plazas establecidas. 3.- Las plazas son limitadas. Las fechas y horarios del curso pueden sufrir variaciones. En tal caso se comunicarán vía correo electrónico, a todos los Inscritos. 4.- Los criterios específicos de admisión de participantes y pruebas de selección se pueden consultar en la app móvil o en [www.cdt.gva.es](http://www.cdt.gva.es). 5.- Los participantes deberán comprobar que han sido admitidos a un curso antes de su inicio, vía web, correo-e o por teléfono. La inscripción a un curso no supone su admisión al mismo. 6.- Para recibir el diploma del curso, se deberá tener una asistencia mínima del 75 % y superar las pruebas que demuestren el aprovechamiento del mismo. La matrícula es gratuita y está cofinanciada por el Fondo Social Europeo y la Generalitat Valenciana. 7.- En caso de no llegar al mínimo de admitidos se cancelará el curso. 8.- Si no justifica la no asistencia al curso, no podrá hacer otro en el semestre. 9.- Para poder ser SELECCIONADO en los cursos debe contestar del mail de PRESELECCIONADO.



**DESCARGA  
TU FUTURO  
PROFESIONAL**

Accede de manera fácil a toda la formación que la Red CdT te ofrece para que seas un profesional del turismo y la hostelería, con futuro y éxito laboral.

[www.cdt.gva.es](http://www.cdt.gva.es)



## 12.- CURSO "ACTIVIDADES AUXILIARES DE COMERCIO Y ALMACÉN"

Este curso gratuito realizado por IDELSA en colaboración con la Cámara de Comercio, se enmarca dentro del Programa Integral de Cualificación y Empleo (PICE). Ha ido dirigido a jóvenes de entre 18 y 29 años, inscritos en el Programa de Garantía juvenil.

El objetivo del curso era aprender habilidades, actividades y tareas propias de las áreas de comercio, logística y almacén, que se han llevado a cabo a través de diversos módulos, e incluía la obtención de los carnets profesionales de **"Operador de Carretilla Elevadora"** y de **"Manipulador de Alimentos"**. Antes de la formación propiamente dicha se ha llevado a cabo una fase previa de preorientación laboral individual con cada alumno.

FECHAS	DURACIÓN	PARTICIPANTES
Octubre-Noviembre 2018	155 h.	30





## PROGRAMA PICE PLAN DE CAPACITACION 2018

### **Curso Gratuito Formación Octubre-Noviembre 2018: Actividades Auxiliares Comercio y Almacén (155 horas)**

Si eres joven, entre 18 y 29 años, y buscas empleo vamos a capacitarte para desempeñar las tareas propias en los sectores del comercio, la logística y almacén, formándote además en Habilidades Sociales y Empleabilidad para mejorar tu incorporación al mercado laboral

**Fechas y lugar de realización:** Del 15 de octubre al 28 de noviembre de 2018, de lunes a viernes de 9:00 a 14:00 horas. Plaza de la FICIA, Avda Chapí, 36 03600 Elda

#### **Programa:**

- Tema 1: Habilidades Sociales y Empleabilidad **(Obligatorio 65 horas)**
- Tema 2: Atención al cliente.
- Tema 3: El consumidor
- Tema 4: El comercio electrónico
- Tema 5: Almacén
- Tema 6: Picking
- Tema 7: Seguridad e Higiene en el Trabajo

Incluye carnet de manipulador de alimentos del Sector Hostelería y Comercio Minorista y si eres mayor de edad el Carnet de Operador de Carretillas Elevadoras

**Requisitos:** Estar inscrito y activo en Garantía Juvenil, participar en el PICE y haber realizado la Orientación Vocacional.

#### **Más información e inscripciones:**

Agencia de Desarrollo Local de Elda  
Tifno: 966 98 92 31 Mail: [idelsa@elda.es](mailto:idelsa@elda.es)



### 13.- CONVENIO IDELSA EVENTO MEJOR CALZADA 2017

El Museo del Calzado organiza el evento Mejor Calzada 2017 contando con la participación del Instituto de Desarrollo Local y Servicios Administrativos (IDELSA). Este año la galardonada es **Nieves Álvarez**, top model internacional destacada por una dilatada trayectoria profesional sobre las pasarelas y como modelo de las firmas de moda más destacadas.

El objetivo de esta edición ha sido poner de manifiesto la estrecha vinculación que existe en la industria textil y la del calzado, máxime contando con una de las modelos españolas más reconocidas de la historia como premiada, y con un elenco de destacados profesionales del sector como miembros del Jurado.

Los actos tuvieron lugar el 18 de Julio de 2018 entre las instalaciones de **Museo del Calzado**, y el Teatro Castelar, contando on la presencia de miembros del Jurado como Modesto Lomba, diseñador y Presidente de ACME (Asociación de Creadores de Moda de España); Hannibal Laguna diseñador con una gran trayectoria en el mundo de la moda; Charo Izquierdo, periodista y directora de Mercedes Benz Fashion Week, MOMAD Shoes, y ferias de moda y belleza de IFEMA; Antonio Núñez, Estilista de **Mediaset España**.

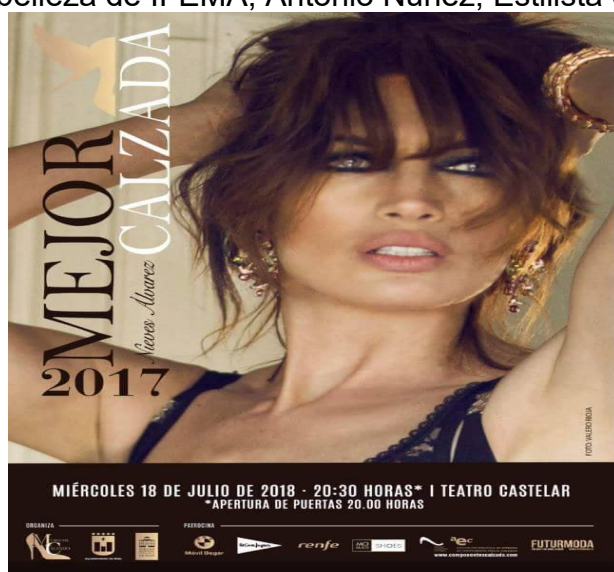

## 14.- FOCUS PYME Y EMPRENDIMIENTO 2018

El Cooperativismo y la Economía social fueron el hilo conductor del **Focus Pyme y Emprendimiento Alto y Medio Vinalopó**, celebrado durante la mañana del 28 de junio de 2018 en el Centro Cultural de Petrer. Emprendedores, pymes y profesionales de diferentes sectores pusieron en común sus percepciones sobre las posibilidades del cooperativismo y la innovación social a la hora de emprender.

IDELSA, desde hace ya varios años, es una entidad colaboradora del FOCUS Pyme y Emprendimiento del CEEI-Elche.

Gracias a la participación de las entidades del **ecosistema emprendedor**, tales como: Ayuntamiento de Petrer, Ayuntamiento de Salinas, Ayuntamiento de Elda (IDELSA), Ayuntamiento de Villena, Ayuntamiento de Monforte del cid, Ayuntamiento de Pinoso , Ayuntamiento de Biar, Caixapetrer, Fevecta, Serlicoop, Avelcal, Jovempa, PBC Coworking, GENION, Impulso Cooperativo y ADLYPSE, se consiguió alcanzar el casi centenar de asistentes al evento, el cual pudo corroborar, a través del testimonio de los ponentes, la importancia que están adquiriendo las personas en el desarrollo de una empresa, así como el crecimiento sostenible de la misma. El cooperativismo no es sólo el resultado de un proyecto si no que es un estilo de vida, de valores y creencias.

Focus Pyme y Emprendimiento es una iniciativa promovida y financiada en años anteriores por la Generalitat Valenciana, a través del Instituto Valenciano de Competitividad Empresarial (IVACE), dentro de su política de apoyo al emprendimiento y la pyme, y ha contado con la cofinanciación de los fondos FEDER de la Unión Europea, dentro del Programa Operativo FEDER de la Comunitat Valenciana 2014-2020.



## **15.- PRESENTACIÓN DEL PLAN ESTRATÉGICO INDUSTRIAL DE ELDA**

El pasado miércoles, 30 de mayo, se presentó el Plan Estratégico Industrial, elaborado por el departamento de Ingeniería Civil de la Universidad de Alicante, a instancias del Instituto de Desarrollo Local y Servicios Administrativos (IDELSA).

La presentación contó con la presencia de Blanca Marin, Secretaria Autonómica de Economía Sostenible, Sectores Productivos y Comercio, además del alcalde, Rubén Alfaro, el Presidente de Idelsa y Concejal de Desarrollo Industrial, Vicente Deltell, además de empresarios y representantes de colectivos de la ciudad.

El Plan es un minucioso y ambicioso estudio que hace un análisis exhaustivo de los problemas actuales del tejido industrial y también de los polígonos y áreas industriales con que cuenta la ciudad. Además, gracias a la documentación recopilada se podrá definir la estrategia industrial para los próximos años en Elda. El informe recoge también las líneas de actuación más importantes que se han de desarrollar en los próximos años y un cronograma de cuál debería ser la implementación de esas líneas.



ACTO DE PRESENTACIÓN DEL  
**PLAN ESTRATÉGICO  
INDUSTRIAL DE ELDA**

PRESENTACIÓN A CARGO DE  
**ARMANDO ORTUÑO PADILLA**  
DIRECTOR DEL ESTUDIO / PROFESOR DE URBANISMO Y TRANSPORTE

**VICENTE MATEU VALERO**  
MIEMBRO DEL EQUIPO DE TRABAJO / INGENIERO TÉCNICO DE OBRAS PÚBLICAS

30 MAYO DE 2018, 19:30 HORAS  
**SALÓN DE ACTOS DEL MUSEO DEL CALZADO**



## **16.- CONVENIO COOPERACIÓN EDUCATIVA ENTRE LA UNIVERSIDAD DE ALICANTE, IDELSA Y LA FUNDACIÓN GENERAL DE LA UNIVERSIDAD DE ALICANTE PARA LA REALIZACIÓN DE PRÁCTICAS EXTERNAS EXTRACURRICULARES.**

En el año 2015 se firmó el **convenio de cooperación educativa** entre la Universidad de Alicante, la Fundación General de la Universidad de Alicante para la realización de practicas externas extracurriculares.

El objetivo de la Universidad de Alicante es facilitar la realización de practicas académicas externas del alumnado de la Universidad de Alicante, para permitir a los mismos aplicar y complementar los conocimientos adquiridos en su formación académica, favoreciendo la adquisición de competencias que les preparen para el ejercicio de actividades profesionales, facilitan su empleabilidad y fomenten su capacidad de emprendimiento.

IDELSA asume la función de colaborar en la formación de universitarios con objeto de que los mismos complementen sus conocimientos y experiencias, de modo que puedan alcanzar una formación integral que facilite el desempeño de su actividad profesional.

En este año 2018 ha hecho las prácticas una alumna del **Grado en Relaciones Laborales y Recursos Humanos**, desde el 05/04/2018 al 31/08/2018.

## **17.- PROGRAMA EMCUJU 2018 DEL AYUNTAMIENTO DE ELDA: PERSONAL DESTINADO A IDELSA**

Con fecha 26/06/2018 la Directora General de Empleo y Formación de la Generalitat Valenciana concedió al Ayuntamiento de Elda una subvención para la contratación de personas jóvenes cualificadas, bajo la modalidad de contrato en practicas, en el marco del Sistema Nacional de Garantía Juvenil. El Ayuntamiento de Elda, con la subvención concedida ha podido contratar a 87 jóvenes. Los contratos se han realizado en la modalidad de prácticas, por periodo de un año, para desempeñar tareas que les permita la obtención de prácticas profesionales en las áreas y departamentos a los que se les ha asignado.

A IDELSA fueron asignados 3 jóvenes:

- 1 Graduado en Administración y Dirección de Empresas.
- 1 Graduada en Relaciones Laborales y Recursos Humanos.
- 1 Licenciada en Psicología.



## **18.- PROGRAMA EMPUJU 2018 EXP: EMPUJU/2018/439/03**

Nº EXPEDIENTE	EMPUJU/2018/439/03
FECHA DE INICIO	01/08/2018
FECHA DE FIN	31/07/2019
SUBVENCIÓN CONCEDIDA	510.066,24 €
Nº PERSONAS CONTRATADAS	30

Programa de incentivos a la contratación de personas jóvenes por entidades locales en el marco del Sistema Nacional de Garantía Juvenil.

Con fecha 05/04/2018 la Directora General de Empleo y Formación, resuelve conceder a IDELSA una subvención por importe de 510.066,24 € para la contratación temporal a jornada completa de personas jóvenes en el **Marco del Sistema Nacional de Garantía Juvenil**.

Las **ocupaciones contratadas** son:

- **3 Oficiales albañilería.** Para la Concejalía de Servicios Públicos.
- **2 Peones albañilería.** Para la Concejalía de Servicios Públicos.
- **3 Oficiales jardinería.** Para la Concejalía de Servicios Públicos.
- **7 Peones jardinería.** Para la Concejalía de Servicios Públicos.
- **1 Oficial de pintura.** Para la Concejalía de Servicios Públicos.
- **2 Peones pintura.** Para la Concejalía de Servicios Públicos.
- **1 Peón carpintería metálica.** Para la Concejalía de Servicios Públicos.
- **2 Auxiliares administrativo.** Para el Instituto Municipal de Servicios Sociales.
- **3 Peones limpieza.** Para la Concejalía de Servicios Públicos.
- **6 Conserjes.** Para la Concejalía de Juventud, Concejalía de Mercados y Concejalía de Deportes.



PROGRAMA DE SUBVENCIONES DE FOMENTO DEL EMPLEO DESTINADAS A LA CONTRATACION DE PERSONAS JÓVENES POR ENTIDADES LOCALES (EMPUJU)

Este programa está cofinanciado por el Fondo Social Europeo con una subvención de **510.066,24 €** para la contratación de **30** jóvenes.

**Fons FSE** 

## 19.- PROGRAMA EMCORD 2018 EXP: EMCORD/2018/172/03

Nº EXPEDIENTE	EMCORD/2018/172/03
FECHA DE INICIO	28/12/2018
FECHA DE FIN	27/06/2019
SUBVENCIÓN CONCEDIDA	138.156,41 €
Nº PERSONAS CONTRATADAS	12

Programa de subvenciones destinadas a la contratación de personas en situación de desempleo de larga duración por Corporaciones Locales de la Comunitat Valenciana.

Con fecha 18/11/2018 la Directora General de Empleo y Formación, resuelve conceder a IDELSA una subvención por importe de 138.156,41 € para la contratación de personas en situación de desempleo de larga duración para la realización de obras o servicios de interés general.

Las **ocupaciones contratadas** son:

- **5 Oficiales albañilería.** Para la Concejalía de Servicios Públicos.
- **5 Oficiales jardinería.** Para la Concejalía de Servicios Públicos.
- **1 Oficial carpintería metálica.** Para la Concejalía de Servicios Públicos.
- **1 Oficial electricista.** Para la Concejalía de Servicios Públicos.

**PROGRAMAS EMCORD Y EMCORP**  
OCUPACIONES CONCEDIDAS  
CONCEJALÍA DE FOMENTO PARA EL EMPLEO

**296.261 € DE SUBVENCIÓN**  
ENTRE LOS DOS PROGRAMAS

**21 PUESTOS DE TRABAJO**  
PREVISTOS CONTRATOS DE SEIS MESES DE DURACIÓN

**PROGRAMA EMCORD 2018/172/03**  
SUBVENCIÓN: 138.156,41 €

**PROGRAMA EMCORP 2018/243/03**  
SUBVENCIÓN: 158.105 €

**Parados/as de larga duración de cualquier edad**

**SERVICIOS PÚBLICOS:**

- 1 oficial electricista
- 1 oficial de carpintería metálica (herrero)
- 5 oficiales de albañilería
- 5 oficiales de jardinería

**Desempleados/as mayores de 30 años**

**PATRIMONIO HISTÓRICO**

- 1 Arqueólogo
- 1 Peón de arqueología

**CULTURA**

- 1 Auxiliar de biblioteca

**URBANISMO**

- 1 Licenciado en derecho
- 1 Arquitecto

**EDUCACIÓN**

- 1 Educador Comunitario/ Educador Social

**AGENCIA DE DESARROLLO LOCAL (IDELSA)**

- 2 Auxiliares administrativos
- 1 Ingeniero Técnico Agrónomo



 GENERALITAT VALENCIANA 

**PROGRAMA DE FOMENTO DE EMPLEO**

Colaboración de la Conselleria de Economia Sostenible, Sectores Productivos, Comercio y Trabajo con las Corporaciones Locales

**EMCORD 2018**

**MANTENIMIENTO DE ALBAÑILERÍA, JARDINERÍA E INSTALACIONES ELÉCTRICAS EN EL MUNICIPIO**

Expte: EMCORD 0918/12/03

Entidad local	Instituto de Desarrollo de Elda (IDELSA)
Fecha de inicio	28 de Diciembre de 2018
Fecha de finalización	27 de Junio de 2019
Número de trabajadores	12
Subvención concedida	138.158,41€

## **20.- PROGRAMA EMCORP 2018 EXP: EMCORP/2018/243/03**

Nº EXPEDIENTE	EMCORP/2018/243/03
FECHA DE INICIO	28/12/2018
FECHA DE FIN	27/06/2019
SUBVENCIÓN CONCEDIDA	158.105,16 €
Nº PERSONAS CONTRATADAS	9

Programa de subvenciones destinadas a la contratación de personas desempleadas de al menos 30 años de edad, en colaboración con corporaciones locales de la Comunitat Valenciana.

Con fecha 30/11/2018 la Directora General de Empleo y Formación, resuelve conceder a IDELSA una subvención por importe de 158.105,16 € para la contratación de personas desempleadas de al menos 30 años de edad para la realización de obras o servicios de interés general.

Las **ocupaciones contratadas** son:

- **1 Arquitecto.** Para la Concejalía de Urbanismo.
- **1 Abogado.** Para la Concejalía de Urbanismo.
- **1 Ingeniero técnico agrónomo.** Para IDELSA.
- **2 Auxiliares administrativos.** Para IDELSA.
- **1 Arqueólogo.** Para la Concejalía de Patrimonio Histórico.
- **1 Peón arqueología.** Para la Concejalía de Patrimonio Histórico.
- **1 Auxiliar de biblioteca.** Para la Concejalía de Cultura.
- **1 Monitor sociocultural/ educador social.** Para la Concejalía de Educación.



 GENERALITAT VALENCIANA  **LABORA**  
Servei Valencià d'Ocupació i Formació

**PROGRAMA DE FOMENTO DE EMPLEO**

Colaboración de la Conselleria de Economía Sostenible, Sectores Productivos, Comercio y Trabajo con las Corporaciones Locales

**EMCORP 2018**

**PROGRAMAS DE EDUCACIÓN Y SERVICIOS SOCIALES.  
DISEÑO Y MANTENIMIENTO DE JARDINES.  
ACTUACIONES ARQUEOLÓGICAS Y  
CONSERVACIÓN DE BIENES.  
CONSERVACIÓN DOCUMENTAL, GESTIÓN Y  
RENOVACIÓN URBANA.**

Expte: EMCORP /2018/243/03  
Entidad local : ..... Instituto de Desarrollo de Elda (IDELSA)  
Fecha de inicio: ..... 28 de Diciembre de 2018  
Fecha de finalización: ..... 27 de Junio de 2019  
Número de trabajadores: ..... 9  
Subvención concedida: ..... 158.105,16€



**PROGRAMAS EMCORP Y EMCORP**  
**OCUPACIONES CONCEDIDAS**  
CONCEJALÍA DE FOMENTO PARA EL EMPLEO

 **296.261 € DE SUBVENCIÓN**  
ENTRE LOS DOS PROGRAMAS

 **21 PUESTOS DE TRABAJO**  
PREVISTOS CONTRATOS DE SEIS MESES DE DURACIÓN

 **PROGRAMA EMCORP 2018/172/03**  
**SUBVENCIÓN: 138.156,41 €**

 **PROGRAMA EMCORP 2018/243/03**  
**SUBVENCIÓN: 158.105 €**

**Parados/as de larga duración de cualquier edad**

**SERVICIOS PÚBLICOS:**

- 1 oficial electricista
- 1 oficial de carpintería metálica (herrero)
- 5 oficiales de albañilería
- 5 oficiales de jardinería

**Desempleados/as mayores de 30 años**

**PATRIMONIO HISTÓRICO**

- 1 Arqueólogo
- 1 Peón de arqueología

**CULTURA**

- 1 Auxiliar de biblioteca

**URBANISMO**

- 1 Licenciado en derecho
- 1 Arquitecto

**EDUCACIÓN**

- 1 Educador Comunitario/ Educador Social

**AGENCIA DE DESARROLLO LOCAL (IDELSA)**

- 2 Auxiliares administrativos
- 1 Ingeniero Técnico Agrónomo





## **21.- ADHESIÓN AL CONVENIO MARCO DE COLABORACIÓN ENTRE EL SERVICIO VALENCIANO DE EMPLEO Y FORMACIÓN Y LA FEDERACIÓN VALENCIANA DE MUNICIPIOS Y PROVINCIAS PARA EL DESARROLLO Y PUESTA EN MARCHA DEL PROGRAMA “EQUIPOS DE BÚSQUEDA DE EMPLEO Y EMPRENDIMIENTO”**

Se entiende por “Equipos de búsqueda de empleo y emprendimiento” aquellos equipos que formados por un grupo heterogéneo de entre 15 a 20 personas desempleadas, mejoran sus estrategias de autopostulación, mediante la intervención de un coach o entrenador personal. Con estos procesos proactivos se potencian las habilidades de los grupos participantes y se incrementan sus probabilidades de encontrar empleo, bien sea por cuenta propia o ajena, o bien uniéndose a otras personas a través de las distintas formas admitidas en derecho.

El municipio de Elda está entre los municipios adheridos al convenio marco para el desarrollo y puesta en marcha del proyecto “Equipos para la búsqueda de empleo y emprendimiento” en el lote 2, correspondiente al **colectivo de personas desempleadas mayores de 30 años, inscritas como demandantes de empleo**, que según el anexo I del Convenio Marco son:

De la provincia de **Castellón**: Vinaroz.

De la provincia de **Valencia**: Sagunto, Requena, Catarroja, Ontinyent.

De la provincia de **Alicante**: Alcoy, Elda, Alicante, Sant Vicent del Raspeig, Elche.

En total, en la ciudad de Elda fueron 20 personas desempleadas e inscritas en LABORA (SERVEF) quienes realizaron el programa y las actividades llevadas a cabo durante los meses de desarrollo del proyecto, que fueron:

- Actuaciones previstas para el desarrollo de competencias de las personas participantes.
- Actuaciones de cohesión y proyección externa del grupo.
- Estrategias de inserción laboral.
- Estrategias para el emprendimiento.



## **22.- TALLER FORMATIVO DE IDELSA EN LA ESCUELA DE ACOGIDA**

IDELSA ha impartido un taller formativo en colaboración con el Instituto Municipal de Servicios sociales y la Oficina de Atención a las Personas Migradas – **PANGEA**.

Este curso es uno de los módulos que se incluyen en la **Escuela de Acogida** del Instituto Municipal de Servicios Sociales.

El objetivo principal del taller, “**Página web de IDELSA y Búsqueda de Empleo**”, es que los participantes conozcan la información y recursos que pueden encontrar en nuestra pagina web, las diferentes opciones existentes en nuestra zona en materia de formación, tanto reglada como no reglada, como localizar ofertas de empleo, como realizar inscripciones en diferentes portales, etc., en definitiva, apoyar la acogida, información y asesoramiento para la población inmigrante residente en la ciudad.

## **23.- ESPECIALIDADES FORMATIVAS ACREDITADAS DE IDELSA**

En este año 2018, IDELSA ha conseguido acreditar nuevas especialidades ante el registro de Centros y Entidades de Formación Profesional para el Empleo de la Comunidad Valenciana (en negrita en el cuadro adjunto).

Actualmente, IDELSA tiene la acreditación por parte de la Directora General de Empleo y Formación de las siguientes especialidades formativas que a continuación se detallan:

ESPECIALIDAD	CÓDIGO	NIVEL
Atención sociosanitaria a personas dependientes en instituciones sociales	SSCSO208	2
Montaje de muebles y elementos de carpintería	MAMRO108	2
Instalación de elementos de carpintería	MAMSO108	2
Instalación de muebles	MAMRO408	2
<b>Operaciones auxiliares de servicios administrativos y generales</b>	<b>ADGGO408</b>	<b>1</b>
<b>Actividades administrativas en la relación con el cliente</b>	<b>ADGGO208</b>	<b>2</b>
<b>Asistencia documental y de gestión en despachos y oficinas</b>	<b>ADGGO308</b>	<b>3</b>
<b>Actividades de gestión administrativa</b>	<b>ADGDO308</b>	<b>2</b>
<b>Creación y gestión de microempresas</b>	<b>ADGDO308</b>	<b>3</b>
Diseño de productos gráficos	ARGGO110	3
Desarrollo de productos editoriales multimedia	ARGNO110	3
Producción editorial	ARGN0109	3
Alfabetización informática: informática e internet	FCOI02	-
Competencias clave nivel 2 para certificados de profesionalidad con idiomas: comunicación en lengua castellana, competencia matemática y comunicación en lengua extranjera inglés.	FCOV26	2
Competencias clave nivel 2 para certificados de profesionalidad sin idioma: comunicación en lengua castellana y competencia matemática.	FCOV27	2
Competencias clave nivel 3 para certificados de profesionalidad con idiomas: comunicación en lengua castellana, competencia matemática y comunicación en lengua extranjera inglés.	FCOV28	3
Competencias clave nivel 3 para certificados de profesionalidad sin idiomas: comunicación en lengua castellana y competencia matemática.	FCOV29	3

## **24.- REVISIÓN DEL SISTEMA DE CALIDAD**

El Instituto de Desarrollo de Elda (IDELSA), está certificado en cuanto al cumplimiento de los requisitos de **ISO 9001:2015** para las actividades de **Impartición y Gestión de Cursos y Talleres de Formación no Reglada y Empleo** desde el 22 de diciembre de 2017 y hasta el 22 de diciembre de 2020, siendo la empresa de certificación SGS Ibérica, S.A.

El 28 de diciembre de 2018, se realizó la **auditoría anual** basada en los procesos y enfocada a los aspectos significativos, riesgos y objetivos de acuerdo con la norma de referencia.

Finalizada la revisión, el equipo auditor consideró que se han cumplido los objetivos de la auditoría y la organización ha establecido y mantenido su sistema de gestión de acuerdo a los requisitos de la norma y demuestra la capacidad del sistema para cumplir eficazmente con los requisitos del producto/servicio para el alcance, objetivos y política de la organización.

Por lo tanto, y de acuerdo con los procedimientos de **SGS ICS Ibérica**, el equipo auditor recomienda que el certificado de sistema de gestión se mantenga hasta la siguiente auditoría anual.



## **25.- EXPEDIENTES DE CONTRATACIÓN DE IDELSA**

### **CONTRATOS MENORES**

<b>Nº</b>	<b>OBJETO</b>	<b>FECHA</b>	<b>ADJUDICATARIO</b>	<b>IMPORTE (IVA incl.)</b>
1	Contrato redacción Plan Director Jardín de la Música	19/01/2019	Manuel Mateo Lajarín	3.200,00 €
2	Contrato servicio letrada respecto procedimiento ordinario nº 67	01/03/2018	María Antonia Ibáñez Gómez	605,00 €
3	Contrato servicios despliegue circuitos tramitación y firma electrónica en el área económico-financiera de IDELSA	06/03/2018	Aytos Soluciones Informáticas, S.L.U.	3.539,25 €
4	Combustible de automoción y servicios anexos para vehículos IDELSA	27/04/2018	Vectalia Oil S.L.	1.500,00 €
5	Suministro ventanas 1ª planta Casa Grande Jardín Música para instalación por alumnos Taller Empleo Elda VI	17/05/2018	Carpintería Barrosa S.L.	17.532,66 €
6	Reparación e ITV vehículos IDELSA	26/06/2018	Talleres Gabriel Teruel S.L.U.	800,00 €
7	Suministro de productos de limpieza	26/06/2018	Bricorueta S.L.	1.000,00 €
8	Persianas para ventanas Casa Grade jardín Música	06/07/2018	Continental Persianas S.L.	2.228,94 €
9	Cristales para ventanas Casa Grande Jardín Música	19/07/2018	Antonio Borrel Ruiz	8.615,20 €
10	Ropa laboral y EPI's para comienzo programa EMPUJU 2018	31/07/2018	Raquel Marco Villena	4.000,00 €
11	Curso subvencionado Diputación Alicante 2018	24/09/2018	Servicios y limpiezas S.COOP.VAL	4.000,00 €
12	Bandejas chapa galvanizada Casa Grande Jardín Música	01/10/2018	José Mª Pardo Morales	1.754,50 €
13	Arrendamiento vehículos	02/10/2018	Northgate España	4.600,00 €

	programas Empleo y Formación		Renting Flexible S.A.	
14	Formación alumnos Taller Empleo Elda VI	05/11/2018	Servicios y limpiezas S.COOP.VAL	2.109,00 €
15	Maderas para prácticas alumnos Taller empleo Elda VI	05/11/2018	Marbevicar S.L.	4.991,48 €
16	Exposición pública del plan director del Jardín Música	05/11/2018	Manuel Mateo Lajarín	998,25 €
17	Curso Aparado de Calzado	14/11/2018	Asociación Valenciana de empresarios del Calzado (AVECAL)	4.800,00 €
18	Instalación y certificación de puntos red en Casa Grande Jardín de la Música	16/11/2018	Instalaciones Mega 2016 S.L.	6.001,77 €
19	Señalización y señalética de la Casa Grande Jardín Música	19/11/2018	Piso Siete Comunicaciones S.L.	5.000,00 €
20	Material informático y cableado Casa Colorá y Casa Grande Jardín de la Música	22/11/2018	Hernández i Sanchís S.L.	9.044,79 €
21	Suministro gas Casa Grande Jardín de la Música	28/12/2018	Endesa Energía, S.A.U.	3.000,00 €

## PROCEDIMIENTO ABIERTO SÚPER SIMPLIFICADO

Nº	OBJETO	FECHA	ADJUDICATARIO	IMPORTE (IVA incl.)	DURACIÓN
1	Suministro material construcción	29/11/2018	La Avenida Cerámica S.L.U.	22.036,11 €	4 años
2	Suministro material ferretería y césped artificial	29/11/2018	Ferretería Roque y Francisco S.L.	21.553,46 €	4 años
3	Suministro carpintería de madera y pintura	Desierto			
4	Suministro ropa laboral y EPI's	28/11/2018	Profesionales de la Seguridad en el Trabajo S.L.U.	26.875,79 €	4 años



## **26.- CLAUSURAS DE LOS TALLERES DE FORMACIÓN Y EMPLEO DE IDELSA EN 2018**

El pasado mes de mayo se clausuró el programa mixto de empleo y formación para jóvenes menores de 30 años “**T’Avalem Elda I**”, entregando a los 30 participantes su certificado de profesionalidad. El programa ha tenido una duración de 12 meses, periodo en el que han sido contratados con un contrato de formación y aprendizaje, en 3 especialidades ( desde el 01/06/2017 al 31/05/2018)

<b>ESPECIALIDAD</b>	<b>DENOMINACIÓN</b>	<b>Nº ALUMNOS/AS</b>
SSCS0208	ATT. SOCIOSANITARIA A PERSONAS DEPENDIENTES EN INSTITUCIONES SOCIALES	10
MAMR0408	INSTALACIÓN DE MUEBLES	10
ARGN0110	DESARROLLO DE PRODUCTOS EDITORIALES MULTIMEDIA	10

En el mes de diciembre se clausuró el programa **Taller de Formación y Empleo ELDA VI**, entregando a los 20 participantes su certificado de profesionalidad. El programa ha tenido una duración de 12 meses, periodo en el que han sido contratados con un contrato de formación y aprendizaje, en 2 especialidades ( desde el 27/12/2017 al 26/12/2018)

<b>ESPECIALIDAD</b>	<b>DENOMINACIÓN</b>	<b>Nº ALUMNOS/AS</b>
SSCS0208	ATT. SOCIOSANITARIA A PERSONAS DEPENDIENTES EN INSTITUCIONES SOCIALES	10
MAMS0108	INSTALACIÓN DE ELEMENTOS DE CARPINTERIA	10



## **27.- IDELSA TRASLADA SUS OFICINAS A LA CASA GRANDE DEL JARDÍN DE LA MÚSICA**

Durante este año 2018 se han realizado las obras de reforma de la **Casa Grande del Jardín de la Música**. Las obras consisten en el cambio de la cubierta de madera, el acondicionamiento de la primera planta del edificio para oficinas de IDELSA, el remozamiento de la planta baja para recuperar la sala de exposiciones, eliminar las humedades y arreglo del sótano, la reforma de los aseos adaptándolos a personas con movilidad reducida y el cambio de acceso por la entrada principal.

IDELSA en este año 2018 ha cambiado sus oficinas a la Casa Grande del Jardín de la Música, sita en la calle Antonino Vera, nº 28 para acercar el empleo, el emprendimiento y la formación y que sea más accesible a los ciudadanos. La nueva localización permite a los usuarios de IDELSA desplazarse a sus oficinas de una forma más céntrica. Los trabajos de rehabilitación de carpintería se realizaron gracias al **Taller de Empleo** de IDELSA, financiado a través del SERVEF, respetando la fisionomía y la arquitectura de las antiguas ventanas y la composición en general, quedando igual que estaba la Casa Grande original.

Respecto a este tema, podemos hablar del siguiente **presupuesto ejecutado**:

Reforma empresa adjudicataria	135.241,66 €
Certificación y ampliación de puntos de red	6.001,77 €
Cristalería	8.615,20 €
Carpintería ventanas T. E. (subvencionado LABORA)	29.279,19 €
Persianas	2.228,94 €
Desagües ventanas (subvencionado LABORA)	1.754,50 €
Rotulación y placas	4.998,51 €
Servicios profesionales (Diseño y Seguridad y Salud)	6.320,24 €
<b>TOTAL REHABILITACIÓN CASA GRANDE JARDÍN MÚSICA</b>	<b>194.440,01 €</b>



